

BERMEL

SPEDITION UND LOGISTIK

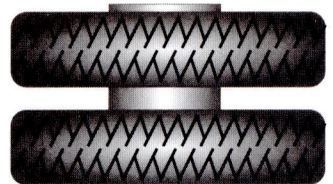

Zeichen und Nummer			Anz.	Verp.	Inhalt	kg
Lademittel beim Absender			Bestätigung des Absenders:		Gefahrgut? <input type="checkbox"/> ja <input type="checkbox"/> nein	
Art	abgegeben	erhalten			frachtpfl. Gewicht: kg	
Euro-Palette					Entfernung: km	
Gitterbox-Palette					EUR	
Einweg-Palette					Vorkosten	
Lademittel beim Empfänger			Bestätigung des Empfängers:		Fracht SVS/RVS Behältermiete NN-Provision Porti/Papiere	
Art	abgegeben	erhalten			Zwischensumme Avis/Überweisung Hauszustellung	
Euro-Palette					Zwischensumme % MwSt. steuerfrei Versender-NN	
Gitterbox-Palette					Gesamt-Betrag EUR	
Einweg-Palette						
1. Güterunstimmigkeiten auf diesem Formular sofort vermerken! Alle Schäden, auch wenn sie äußerlich nicht erkennbar sind, müssen binnen 6 Tagen dem Spediteur schriftlich gemeldet sein. 2. Empfangsquittung beinhaltet Ware und Lademittel. 3. Rückgabe der Lademittel bestätigen lassen. 4. Rückgabe der Lademittel binnen 5 Arbeitstagen. Bei Überschreitung berechnen wir Verzögerungsgebühr.						
Vorstehende Sendung vollzählig und äußerlich einwandfrei erhalten:						
Datum • Uhrzeit		Firmenstempel und Unterschrift		Name in Druckschrift		

Original -
1. Kopie - Kunde/Absender
2. Kopie -

Postanschrift/Halle:
Spedition u. Logistik
BERMEL
Industriegebiet Fackelhahn
Sälzerstraße
56424 Ebernahn

Telefon: 0 26 23/92 92-0
Fax Dispo: 0 26 23/92 92-199
Fax Abrechn.: 0 26 23/92 92-299
E-Mail: info@bermel-spedition.de
Internet: www.bermel-spedition.de

LKW-Hof/Werkstatt:
Industriegebiet
56203 Höhr-Grenzhausen
USt.-Id.-Nr. DE 149 284 429
Steuer-Nr. 30/012/4059/5

Bankverbindung:
Kreissparkasse Westerwald, H. Bermel
BLZ 570 510 01
Konto-Nr. 31 000 102
IBAN: DE71 5705 1001 0031 0001 02
SWIFT: MALA DE 51BMB